

Centre d'archives régional de Portneuf
CARP Photographies [5]
Fonds Marcel Delisle et Rollande Chartrand



CARP-78-Marcel, Gérard, Rachel, Patrick et Roch. Noces d'or de Patrick et Clara, 24 août 1986, à Saint-Raymond.



CARP-79-Gérard, Rachel, Roch et Marcel (années 1990)



CARP-80-Marcel, Carmelle et Rachel (années 1990)



CARP-81-(g. à dr.) Gérard, Rachel, Carmelle, Roch et Marcel Delisle, lors du 50^e anniversaire de l'entrée de Carmelle chez les Sœurs Missionnaires de l'Immaculée-Conception (M.I.C.), le 8 août 1940.



CARP-82-(Assises) Rachel, Clara Leclerc (femme de Patrick), Rollande; (Debout) Patrick, Gérard, Luc (fils de Marcel), Eugène Bertrand (mari de Rachel) et Marcel



CARP-83-Claire Delisle (fille de Gérard), Rollande, Murielle Delisle (fille de Marcel) et Roch



CARP-84-G rard, Patrick et Marcel devant l' table chez G rard



CARP-85-Carmelle et Marcel



CARP-86-C cile Miller (77 ans) et Roch Delisle (80 ans), le 13 septembre 1986 chez leur petite-fille  l ne Delisle (fille de Jacques),   Qu bec.



CARP-86b-Jacques Delisle, fils de Roch, et sa femme Nicole Rainville



CARP-86c-Devant la maison paternelle du Grand-Bois-de-l'Ail, Cécile Miller et Carmelle dans les années 1930



CARP-87-Cécile Miller et Roch Delisle à Paris, septembre 1966



CARP-88-Roch Delisle (1906-1999)



CARP-89-Patrick Delisle, sa femme Clara Leclerc et leur fils Claude dans leur calèche, vers 1943



CARP-90-Quatre générations : Claude Delisle (24 ans), sa fille aînée Sylvie 8 mois), Ulric Delisle (84 ans) et Patrick Delisle (52 ans). Photo prise à Pont-Rouge, le 2 décembre 1962



CARP-91-Patrick et sa femme Clara lors de leur 50^e anniversaire de mariage le 6 octobre 1986



CARP-92-Patrick Delisle (1910-1992)



CARP-93-Louise Leclerc et Claude Delisle, fils de Patrick, costumés à l'occasion des Fêtes de la Nouvelle-France (Québec), 6 août 2006. Inscription sur leur carte de visite :
« Comte De L'Isle et Comtesse Louise, Château du Côteau, Seigneurie du Pont-Rouge »



CARP-93b-Louise Leclerc et Claude Delisle, fils de Patrick, costumés à l'occasion des Fêtes de la Nouvelle-France (Québec), août 2014. Inscription sur leur carte de visite : « Comte De L'Isle et Comtesse Louise, Château du Côteau, Seigneurie du Pont-Rouge »



CARP-93c-Claude Delisle, fils de Patrick, et Louise Leclerc costumés à l'occasion des Fêtes de la Nouvelle-France (Québec), août 2014. Inscription sur leur carte de visite : « Comte De L'Isle et Comtesse Louise, Château du Côteau, Seigneurie du Pont-Rouge »



CARP-93d-Ulric Delisle, Rachel Delisle, Hermine Germain, vers 1950



CARP-93e-Bâtiments de la ferme d'Eugène Bertrand et de Rachel Delisle, rang Saint-Joseph, Cap-Santé, en 1948

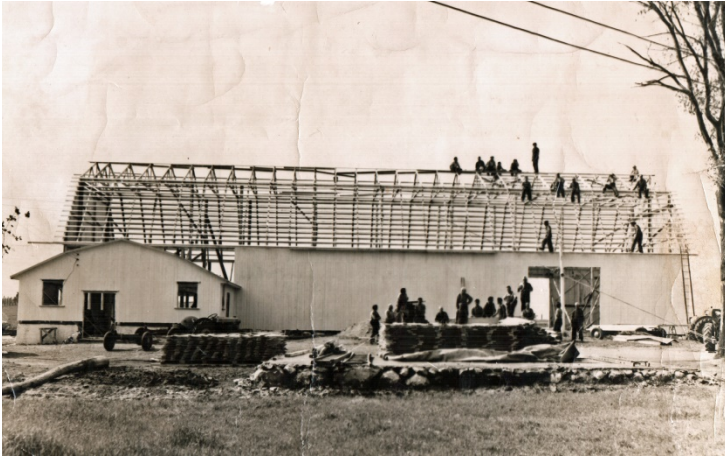

CARP-93f-Bâtiments de la ferme d'Eugène et de Rachel, rang Saint-Joseph, Cap-Santé, en reconstruction en 1953 après l'incendie criminel qui détruisit tous les bâtiments

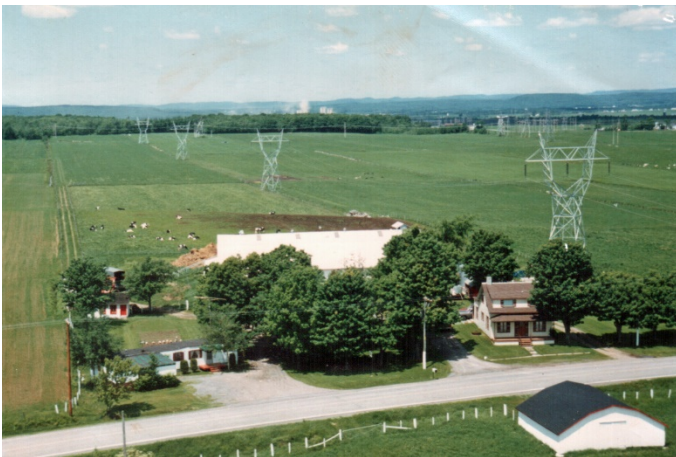

CARP-93g-Ferme de Lise Bertrand et de Gaston Germain héritée d'Eugène et de Rachel, rang Saint-Joseph, Cap-Santé, vers 1980



CARP-94-Eugène Bertrand (1907-1988) et Rachel Delisle, milieu des années 1980



CARP-94a-40^e anniversaire de mariage d'Eugène Bertrand et de Rachel Delisle, 1985.
(1^{er} rang) Denis Bertrand (fils d'André), Eugène Bertrand, Rachel Delisle, Sylvie (fille de Jules); (2^e rang) André, Lise, Henri, Jules, Nicole, Yvon



CARP-94b-Rachel et Eugène costumés lors des fêtes du 300^e anniversaire de Cap-Santé, 1979



CARP-95-Rachel, Luc Delisle (fils de Marcel), Eugène Bertrand



CARP-96-Rachel et sa fille Lise



CARP-97-Rachel Delisle (1912-2001)



CARP-98-Marcel et Rollande à la ferme d'Eugène et Rachel



CARP-98b-Cabane à sucre d'Eugène Bertrand, avril 1963. (De g. à dr.) Rollande Chartrand (femme de Marcel Delisle), Clara Leclerc (femme de Patrick Delisle), Rachel Delisle (femme d'Eugène Bertrand), Régina Bédard (femme de Gérard Delisle)



CARP-98c-André Bertrand à la cabane à sucre de son père, vers 1958



CARP-99-Gérard Delisle et Régina Bédard (1914-1976), mariés à Saint-Basile, le 11 juin 1942



CARP-100-Gérard Delisle bénissant sa fille Louise (1943-2006)



CARP-101-Gérard Delisle (1916-2001)



CARP-102-Carmelle Delisle entrée le 8 août 1940 chez les Sœurs Missionnaires de l'Immaculée-Conception (M.I.C.)



CARP-103-Carmelle Delisle au Sanctuaire du Cap-de-la-Madeleine lors de son départ en août 1953 pour l'Afrique. En compagnie de Cécile Miller, épouse de Roch



CARP-103b-Carmelle Delisle, sa mère Hermine Germain et une inconnue



CARP-103c-Ulric Delisle, Carmelle Delisle et Hermine Germain



CARP-103d-Clara Leclerc, Carmelle Delisle et Patrick Delisle



CARP-104-Carmelle Delisle lors du 50^e anniversaire de son entrée chez les Sœurs Missionnaires de l'Immaculée-Conception (M.I.C.), le 8 août 1940



CARP-105-Marcel Delisle et sa sœur Carmelle, Québec, septembre 2007



CARP-106-Carmelle Delisle (1920-2010)